

El proyecto final para el taller de diseño proponía las preexistencias de una ex hacienda azucarera en Chicomocelo, en el estado de Morelos, México, en el que el cliente, una cooperativa de campesinos de la zona, pretendía fomentar el turismo y generar empleo para Chicomocelo. El planteamiento recurre a un complejo ecoturístico con talleres para el pan y los hilados, cabañas, zona de camping, actividades al aire libre y lugar para las actividades administrativas necesarias para el funcionamiento del lugar.

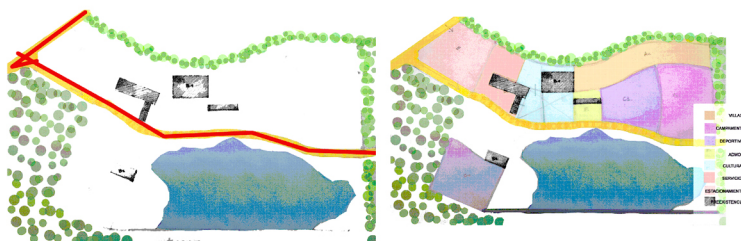

Proceso para la zonificación del área del proyecto

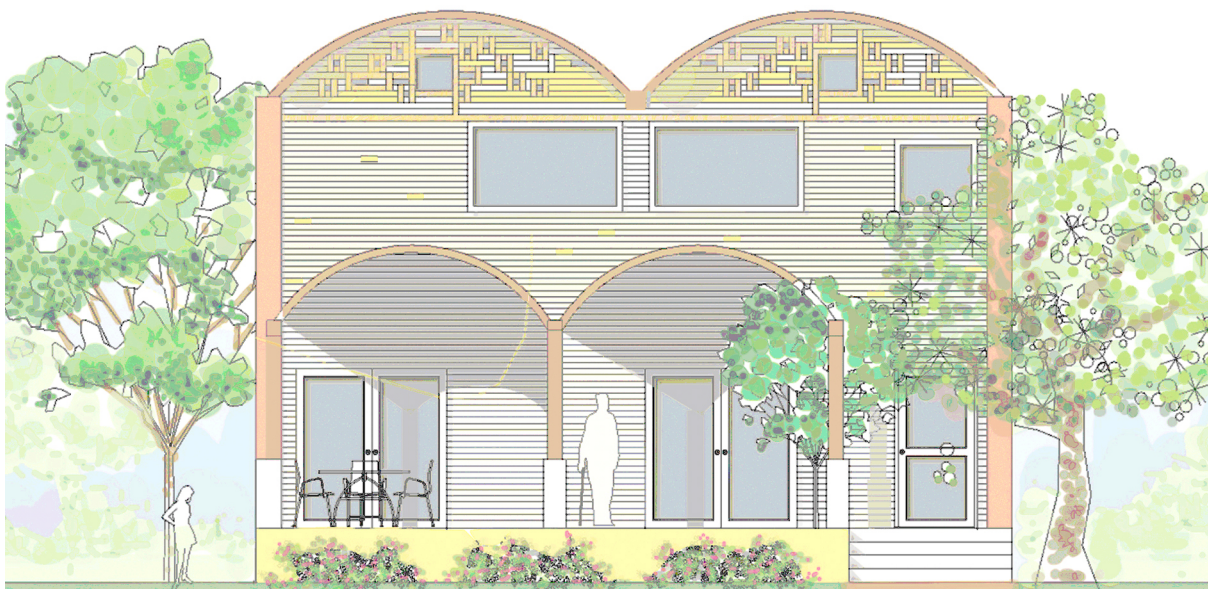
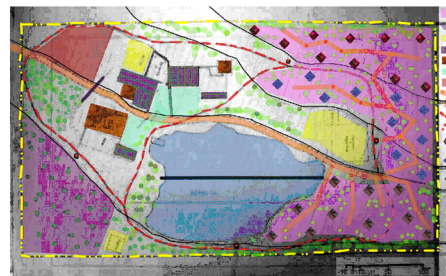

Fachada principal de las cabañas

Planta de primer piso y mezanine

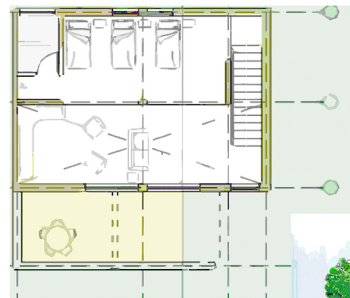
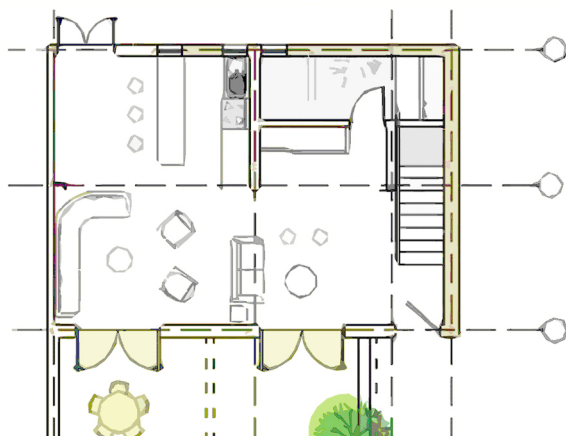

Fachada posterior de la cabaña

zonificación y cabana