

“El objetivo es estudiar la modernización de Bogotá a partir de los conjuntos habitacionales construidos durante la década de 1950, como modelos de desarrollo para la ciudad y la vivienda.”

## Muzú: De la ciudad a la cocina

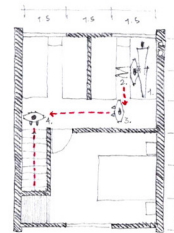
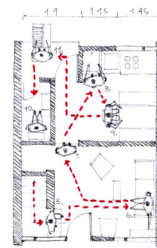
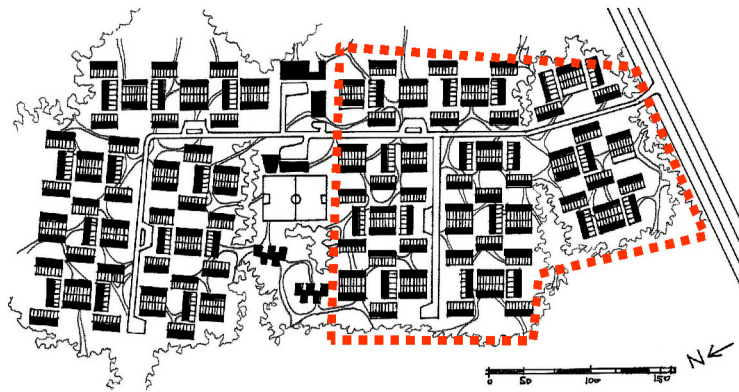

Ciudad, Barrio, Unidad de vivienda - Levantamiento y Esquemas de funcionamiento